

**GİZLİ**

**T.C.  
BAŞAKŞEHİR KAYMAKAMLIĞI**

**ZİHNİ KÜÇÜK ÖZEL EĞİTİM MESLEK OKULU  
MÜDÜRLÜĞÜ**

**SABOTAJLARA KARŞI  
KORUMA  
PLAN DOSYASI**

**2023**

**GİZLİ**

**Sayfa - 1 -**

**SABOTAJLARA KARŞI KORUMA PLANI DOSYASI FİHRİSTİ**

1. KORUNACAK YER HAKKINDA DETAYLI BİLGİLER
2. KURULUŞTA ALINACAK FİZİKİ VE TEKNİK TEDBİRLER
3. KURULUŞTA GİRİŞ VE ÇIKIŞTA UYULMASI GEREKEN ESASLAR
4. KORUMA AMİRİNİN VE YARDIMCISININ KİMLİK BİLGİLERİ VE FOTOĞRAFI
5. KORUMA AMİRİNİN GÖREVLERİNİ BELİRTİR TALİMAT
6. YANGIN TALİMATI VE YANGIN MALZEMELERİNİ GÖSTERİR BELGE
7. EKİPLER (KURTARMA-SÖNDÜRME-İLK YARDIM KORUMA VB)
8. SABOTAJ VUKUUNDA DÜZENLENECEK İLK KAZA VE AYRINTILI KAZA RAPORU
9. SABOTAJ VUKUUNDA HABER VERİLECEK MAKAMLAR VE TELEFONLARI
10. NOKTA VE DEVRİYE YERLERİNİN BELİRTİLMESİ
11. NÖBET HİZMETLERİ TALİMATI
12. BOMBA VE SABOTAJ İHBARINDA ALINACAK TEDBİRLER
13. KİMYASAL SİLAHLARA KARŞI ALINACAK TEDBİRLER
14. PSİKOLOJİK DURUMLARA KARŞI ALINACAK TEDBİRLER
15. PERSONEL DURUMUNU GÖSTERİR BELGE
16. BİNANIN ÇEVRE DURUMUNU GÖSTERİR KROKİ (DIŞ KROKİ)
17. BİNANIN İÇ KISMINI GÖSTERİR KROKİ (İÇ KROKİ)

# GİZLİ

## 1. KORUNACAK YER HAKKINDA DETAYLI BİLGİLER

Kurum ve Kuruluşun  
Adı

: İSTANBUL ZİHNİ KÜÇÜK ÖZEL EĞİTİM MESLEK  
OKULU

Telefon Numarası  
Faks Numarası

: 0212 607 17 70  
: Yok

Kurum ve Kuruluşun Bağlı Olduğu Bakanlık :MİLLİ EĞİTİM BAKANLIĞI

Planın Yapılış Tarihi : 10/04/2023

a. Kuruluşun faaliyet konusu ve kapasitesi : EĞİTİM – ÖĞRETİM HİZMETLERİ

b. Yerleşme Durumu

1. m<sup>2</sup>'sel alanı açık ve kapalı alan olarak: 625 m<sup>2</sup> kapalı 3500 m<sup>2</sup> açık alanı vardır.
2. Ayrıca cadde ve sokak komşularının da belirtilmelidir: Plan sonuna eklenmiştir.

c. Personel Miktarı

:

GÖREVİ	BAYAN	ERKEK
Müdür	0	1
Müdür Yardımcısı	0	2
Öğretmen	10	11
Hemşire	1	0
Hizmetli	0	0
Güvenlik Görevlisi	0	0
<b>TOPLAM</b>	11	14
<b>GENEL TOPLAM</b>	25	

SABOTAJ PLANINI HAZIRLAYAN KİŞİ;

ADI SOYADI : Ahmet ETLİ  
TELEFON NUMARASI : 05458352827

GÜVENLİK AMİRİ ADI SOYADI : Ahmet Nail KARADENİZ

## 2-KURULUŞTA ALINACAK FİZİKİ VE TEKNİK TEDBİRLER:

### **Koruma ve Önleme Tedbirleri :**

**Kalorifer Dairesi:** Koruma Görevlisi Okul Müdürü ve Kalorifer görevlisi tarafından sürekli kontrol altında tutulacak, yanıcı, parlayıcı maddelerle, hurda malzemeler açıkta bulundurulmayacak, kalorifer usulüne uygun yakılacaktır. Yakıt malzemesi ayrı bölmede usulüne uygun istiflenecek veya bulundurulacaktır.

**Teknik Atölye:** Mesai saatleri içinde burada çalışanlar dışındaki personeli atölyeye girmesini önlemek amacıyla yasak bildiren levhalar kapıya asılacaktır. Görevli nöbetçi öğretmen bu kuralın uygulanmasını takip edecektir. Mesai saatleri dışında ise bu bölümün kilit altında tutulması sağlanacaktır.

### **1 - Hazırlık Bakımından;**

- a. Sabotaj yapmaya elverişli yerler ve bu yerlerde alınan tedbirler nelerden oluşmaktadır?  
Bina girişi sürekli olarak kapalı tutulmaktadır.
- b. Girilmesi yasak yerlere, yasağı bildiren levhaların ilk bakışta görülebilir biçimde konulması bu gibi yerlerin dış ve iç kapı, merdiven ve pencerelerinde alınan emniyet tedbirleri ve bu tedbirlerin nasıl kontrol edildiği?  
Binamızın, girilmesi yasak olan bölüm, arşiv kısmıdır. Burası sürekli kilitli tutulmakta olup, odanın anahtarı müdür odasında kilitli dolapta saklanmaktadır.
- c. Hizmet binasında özellikle hassas yerlerde çalışan personelin özel ve genel durumunun sürekli şekilde nasıl tetkik ve kontrol edildiği?  
Binamızda hassas yerlerde çalışan personel yoktur.
- d. Durumları kuşku verici kimseler varsa, bunlar hakkında Müdürlüğünüz veya Amirliğiniz tarafından alınan tedbirler ve bu konuda güvenlik örgütleriyle yapılan temaslar?  
Binamıza gelen ve giden Vatandaşları izlemekle, durumları şüpheli görülenler polis imdat (155 ) e bildirilmektedir.
- e. Personelin kontrolü için alınmış daha başka ve özel tedbirler varsa, neler olduğu? ,  
Personel ile kurul, zümre ve toplantılar yapılarak idarenin istekleri bildirilmekte, bildirilen istekler izlenmektedir. Yeminli gözcü teşkilatı kurulmamıştır.
- f. Yabancı uzmanların ad ve soyadları, uyrukları ve ne şekilde kontrol edildikleri ?  
Yabancı uzman yoktur.
- g. Sağlanması güç ve geç olacak yedek malzeme depoları ile diğer depoların, ihtiyaç yerleri yakınında kurulup kurulmadıkları ve depoların nasıl korundukları ?  
Yedek malzeme deposu yoktur.
- h. Bir hedef sahasında toplu halde bulunan araç, gereç, akaryakıt, yiyecek ve giyecek depoları ile önemli tesislerin planlı olarak güvenli bölgelere dağıtılması için alınan tedbir ve tertipler ?  
Bu tip depo önem arz eden depo yoktur.

## GİZLİ

i. Özel tedbir ve sınırlamalar alınması gereken hizmet binalarında, bina girişi için personele fotoğraflı giriş kartları verilir verilmediği ve nasıl kontrol edildiği ?

Personele fotoğraflı giriş kartları verilmemiştir.

j. Komşu binalardan veya bu binaların damlarından ya da herhangi bir yerinden hizmet binaları ve eklentilerine girmek mümkün ise, bu gibi yerlerin nasıl korunduğu ?

Binamızın etrafında bina yoktur. Etrafı korumalı ve girişi mümkün değildir.

k. Hizmet binalarının ve eklentilerinin özelliklerine göre alınmış diğer tedbir ve tertiplerin neler olduğu ?

Okulumuza giriş ve çıkışları kontrol etmek için Nöbetçi Öğretmen ve kapıda personel bulundurulmakta olup; giren ve çıkanlar nöbetçi defterine kayıt edilmekte ve ziyaretçi kartları yakalarına takılarak içeriye gönderilmektedir. Okulda gece nöbetçi olarak personel bulundurulmamaktadır.

## **2 - Teknik Bakımdan;**

a. Sabotajlara elverişli yerlerde teknik bakımdan alınan zorunlu tedbirler ?

Binanın giriş kapısı, demir parmaklık yapılmıştır.

b. Teknik koruma grubu teşkilatının kaç kişiden oluştuğu ve bu teşkilatın yapacağı işlere dair bilgiler ?

Teknik koruma gurubumuz vardır. Sabotaj halinde ilgili öğretmenler kendi atölyelerindeki teknik makinelerin güvenliğini sağlayacaklardır.

c. Hizmet binasında ve eklentilerinde meydana gelecek herhangi bir teknik arızanın en kısa zamanda giderilmesi için alınan tedbirler ?

Binamızın elektrik ve su tesisatçısı ile iletişime geçilerek tamiri için destek istenecektir.

d. Patlayıcı ve yanıcı maddelere karşı alınan tedbirler ?

Patlayıcı madde bulunmamaktadır.

e. Yangınlara karşı alınan tedbirler ?

Yangın talimatı ve yangından koruma, kurtarma ve ilkyardım ve yangınla mücadele ekipleri oluşturulmuştur.

f. Elektro - manyetik, nükleer, biyolojik, kimyasal ve buna benzer etkilere karşı alınan tedbirler ?

Sığınağımız mevcuttur.

## **3 - Koruma Bakımından;**

a. Fiziki Koruma Grubu personelinin kaç kişi olduğu ve nerelerde görevlendirildikleri ?

Okulumuzda nöbetçi öğretmenlerle güvenlik sağlanmakta olup her gün 5 ayrı noktada bu nöbetler tutulmaktadır. (Okul ön bahçe, arka bahçe, zemin kat, 1. kat ve 2. kat da nöbetçi öğretmen nöbet tutmaktadır.)

b. Koruma personeli ile ilgili güvenlik araştırmalarının yapıp yapılmadığı ?

Yapılmıştır.

c. Nöbet ve devriye hizmetlerinin ( 24 ) saat süreklilik esasına göre ne şekilde tertiplendiği ?

Gece bekçisi bulunmamaktadır.

## GİZLİ

d. Nöbetçilerin ve devriyelerin nasıl kontrol edildikleri ?

Nöbetçi Memurluğu odasında görevliler için görev talimatı hazırlanmış olup, personelin görevi ne şekilde yürüteceği belirlenmiştir. Koruma ve Güvenlik Amirince zaman zaman nöbetçi personel kontrol edilecek, görevin başarılı bir şekilde yürütülmesi sağlanacaktır.

e. Koruma personelinin bir saldırıyı karşılamak üzere ne şekilde donatıldığı, nerede ve nasıl eğitim gördüğü ?

Fiziki Koruma grubuna seçilen personelin eğitimleri, Koruma ve Güvenlik Amirinin ve koordine sağlayacağı Jandarma veya Emniyet kuvvetleriyle uygun görülen yer, zaman ve sürelerde yaptırılacaktır. Fiziki koruma grubu personeli saldırılara öncelikle yakın mücadele usulleriyle karşı koyacaklarından donatılmaları da buna uygun araçlarla teçhiz edilecektir.

f. Hizmet binasının genel giriş kapılarının sayıları ve bu kapılarda alınan koruma tedbirleri ?

Giriş ve çıkış tek kapıdan yapılmaktadır. Yerleri krokide gösterilmiştir. Burada nöbetçi öğretmen görev yapmakta, böylelikle giriş ve çıkışın kontrolü sağlanmaktadır.

g. Personelin giriş çıkışlarına ayrılan kapılarda alınacak tedbirler, aramaların hangi yerlerde ve nasıl yapılacağı ?

Aynı kapı kullanılmaktadır.

h. Hizmet binasının etrafında tel örgü, parmaklık veya duvar gibi engellerden hangilerinin bulunduğu, bunların genişlik ve yükseklikleri ?

Duvar ve Parmaklık ve jiletli tel vardır. (Okul bahçesinin tamamı duvarla çevrili ve üstünde demir parmaklık vardır. Kısmen bazı noktalar hariç büyük çoğunluğu jiletli telle çevrilmiştir.

i. Hizmet binası etrafında ve özellikle önemli olan yerlerde olan yerlerde iç ve dış aydınlatmanın yeterli derecede yapılıp yapılmadığı ?

Yeterli aydınlatma yapılmaktadır.

j. Hizmet binasının önemi, kapladığı alanın genişliği ve bulunduğu yerin topoğrafik yapısı dikkate alınarak çevresinde nöbetçi kule veya kulübelerin yapılıp yapılmadığı, gerekli muhabere irtibatlarının bulunup bulunmadığı ?

Yoktur.

k. Bir tehlike anında kullanılmak üzere ikaz ve alarm sisteminin kurulup kurulmadığı ?

İkaz ve Alarm sistemleri vardır.

l. Müessese ve tesisin özelliklerine göre alınması yararlı görülen diğer tedbir ve tertipler ?

Alınmaktadır.

**GİZLİ**  
**KORUMA GRUPLARI VE GÖREVLERİ:**

a) **TEKNİK KORUMA GRUBU :**

*Bana verilen görev ve sorumluluklarım tarafıma tebliğ edilmiştir.*

S.NO	GÖREVLİNİN ADI SOYADI	EKİPTEKİ GÖREVİ	İMZA
1.	Güray ŞEN	Ekip Başkanı	
2.	Ali Erhan GÖK	Başkan Yardımcısı	
3.	Dilek YALÇIN	Üye	
4.	Mehmet BOZOĞLU	Üye	
5.	Murat KARŞI	Üye	
6.	Ozan DELİ	Üye	

b) **FİZİKİ KORUMA GRUBU :**

*Bana verilen görev ve sorumluluklarım tarafıma tebliğ edilmiştir.*

S.NO	GÖREVLİNİN ADI SOYADI	EKİPTEKİ GÖREVİ	İMZA
1.	Hasan Avni KOCABAŞ	Ekip Başkanı	
2.	İlyas KİREZ	Başkan Yardımcısı	
3.	Murat KARŞI	Üye	
4.	Harun ÇARK	Üye	
5.	Abdurrahim ALKAN	Üye	

## **GİZLİ**

### **3-KURULUŞA GİRİŞ VE ÇIKIŞTA UYULMASI GEREKEN ESASLAR**

#### **Ziyaretçilerle, Taşıt araçlarının Kontrolü :**

a. Ziyaretçilerin hangi günlerde hangi kapıdan girebilecekleri, nerede ziyarette bulunabilecekleri, hüviyetlerinin ve ziyaret sebeplerinin kayıt edileceği bir defterin bulunup bulunmadığı, bu defterin bitiminden itibaren iki yıl süre ile saklanıp saklanmadığı ve ziyaretçilerin ne şekilde kontrol altında tutulduğu ?

Ziyaretçi defteri tutulmaktadır.

b. Özel misafirhane ve lojmanları olan hizmet binalarına gelecek ziyaretçiler veya misafirlerin hüviyetlerinin nasıl tespit edildiği ve muhafaza edildiği ?

Misafirhanemiz bulunmamaktadır.

c. Hizmet binasına girecek veya çıkacak her türlü araç, gereç ve eşyanın özellikle parlayıcı, patlayıcı, yakıcı ve yanıcı maddelerin yükleme ve boşaltılmasında alınan emniyet tedbirlerinin neler olduğu ?

Otopark sahasına yabancı araçlar kesinlikle sokulmamakta herhangi bir sebeple gelen araçlar binayı çevreleyen demir parmaklığın dışına, özellikle de yolun karşı kaldırıma park ettirilmektedir. Zorunlu hallerde ise gerekli kontrol yapıldıktan sonra içerideki emniyetli sahaya alınmaktadır.

#### **Sabotajların İhbarı ve Yapılacak İşlem :**

a. Yapılacağı haber alınan veya aniden meydana gelen sabotajların, müessese ve tesis dahilindeki ilgililere ve üst kademedeki yetkili personele ne şekilde duyurulacağı ?

Yapılacağı önceden haber alınan sabotaj ve saldırılarda sabotajı ilk öğrenen şahıs anında Koruma ve Güvenlik Amirini (Okul Müdürü) haberdar edecektir. Koruma ve Güvenlik Amiri (Okul Müdürü) aldığı ihbarı ilgili Emniyet veya Jandarma makamına bildirecek; Sabotaj yönünden hassas olan yerlerde gerekli önlemleri aldırarak, yangın söndürme ekiplerini ve koruma gruplarını göreve, yangın söndürme cihaz ve araçlarını da kullanılmaya hazır hale getirecektir. İş ve ziyaret için gelen yabancı personel ile birlikte taşıt araçlarının da binanın uzağına naklettirilmesini sağlayacak, ana giriş kapısında ve pencerelerde gerekli fiziki tedbirleri aldıracaktır.

b. Zora başvuru olarak girişilen sabotajlara alarm şekil ve araçları ile alınacak karşı koyma tedbirleri ?

Sabotajı ilk gören personel yukarıda belirtildiği şekilde durumu Koruma ve Güvenlik Amiri (Okul Müdürü) ile Emniyet veya Jandarma Makamlarına bildirecek, Koruma görevlileri de adreslerinden çağrılarak, gerekli diğer tedbirler alınacaktır.

c. Sabotaj olaylarından sonra fiziki ve teknik koruma gruplarının yapacağı işler ?

Gerekli önlemler alınacak, güvenlik sağlanacak, en seri şekilde emniyet güçleri haberdar edilecektir.

#### **Mahalli Genel Kolluk Kuvvetleri İle İşbirliği :**

a. Bu planın hizmet binası içinde genel kolluğu ilgilendiren hususlarıyla bunların dışında takip ve gözetlemeyi gerektiren haller için mahalli genel kolluk kuvvetleri ile ne şekilde temas ve işbirliği yapılacağı ?

Telefonla haber verilecek, emniyet güçlerinin istediği tüm yardımlar sağlanacaktır.

b. Personelin fotoğraf, parmak izi, el yazıları ve imza örneklerinin personel birimlerinde muhafaza edilip edilmediği ?

Personelin sicil, şahsi dosyaları tutulmaktadır.



**Diğer Tedbirler :**

- a. Bütün koruma ve korunma tedbirlerinin, denemeler yapılmak suretiyle daima işler halde tutulup tutulmadığı ?  
Tutuluyor.
- b. Görevli personelin, plan kapsamındaki konularla ilgili eğitimler için yapılan işler, alınan tedbirler ile uzman kuruluşlardan istenebilecek eğitim, destek ve yardımların neler olduğu ?  
Sivil Savunma yetkililerinin doğrultusunda hareket edilecektir.

## **GİZLİ**

### **4-KORUMA AMİRİ VE YARDIMCISININ KİMLİK BİLGİLERİ VE FOTOĞRAFLARI:**

## **KORUMA VE GÜVENLİK AMİRİ BELGESİ**

### **KORUMA VE GÜVENLİK AMİRİ**

**Adı ve Soyadı** : Ahmet Nail KARADENİZ

**Rütbesi** :

**Baba Adı** :

**Ana Adı** :

**Doğum Yeri** :

**Doğum Tarihi** :

**Nüfusa Kayıtlı Olduğu  
İl-İlçe-Mah/Köy** :

**Medeni Hali** :

**Tabiiyeti** :

**Halen Oturduğu Adres** :

**TELEFONLARI**

**Ev** :-

**İş** :

**GSM** :

**Belgenin Tanzim Tarihi** :

**GİZLİ**

**KORUMA VE GÜVENLİK AMİR YARDIMCISI BELGESİ**

**KORUMA VE GÜVENLİK AMİR YARDIMCISI**

**Adı ve Soyadı** : Ahmet ETLİ

**Rütbesi** :

**Baba Adı** :

**Ana Adı** :

**Doğum Yeri** :

**Doğum Tarihi** :

**Nüfusa Kayıtlı Olduğu  
İl-İlçe-Mah/Köy** :

**Medeni Hali** :

**Tabiiyeti** :

**Halen Oturduğu Adres** :

**TELEFONLARI**

**Ev** :-

**İş** :

**GSM** :

**Belgenin Tanzim Tarihi** :

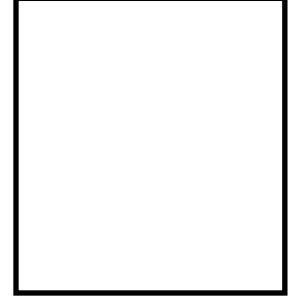

**GİZLİ**

**Sayfa - 11 -**

**5. KORUMA VE GÜVENLİK AMİRİ GÖREV TALİMATI :**

1. Koruma ve Güvenlik Amiri kuruluđu , sabotaj, yangın, hırsızlık, soygun, yağma ve yıkma, zorla işten alıkoyma gibi her çeşit tehdit , tehlike ve tecavüze karşı korumak.
2. Görev alanları içinde işlenmiş veya işlenmekte olan suçları derhal genel kolluk kuvvetlerine bildirmekle beraber , genel kolluk kuvvetleri gelinceye kadar sanıkları yakalamak ve gözaltına almak.
3. Delilleri muhafaza etmek.
4. Genel kolluk kuvvetlerinin işe el koymasından itibaren emrine girerek ona yardımcı olmak.
5. Sabotajlara ve saldırılara karşı koruma ve güvenliğin sağlanması için yapılan KORUMA PLANI' nın uygulanması ve bu amaçla koruma personelinin göreve hazır bulundurulması , sevk ve idare edilmesi, nöbetçi ve devriyelerin çalışma usul ve esaslarının tespit ve kontrolü , genel kolluk kuvvetleri ve seferberlik ya savaş hallerinde avcı teşkilleri ile ilişkilerinin düzenlenmesi ve eğitimlerinde sürekliliğin sağlanması.
6. Savunma veya sivil savunma teşkilatına görevlerinin yerine getirilmesinde yardımcı olmak ve koruma hizmetlerinin yürütülmesinde koordinasyon ve işbirliği yapmakla görevlidir.
7. Koruma ve güvenlik amirleri bu görevlerini yaparken kuruluşun en büyük amirine veya onun yetkili kıldığı makam sahibine karşı sorumludur.
8. Fiziki koruma grubunun diğer personeli ile teknik koruma grubunun eğitimlerinin yaptırılması, bu eğitimlerin programı; personel, zamanlama ve süre faktörü dikkate alınarak, mahalli kolluk kuvvetleri , Savunma ve Sivil Savunma elemanları ile koordine etmek suretiyle yaptırılması Koruma ve Güvenlik Amirinin diğer görevlerindedir.
9. Koruma ve güvenlik amiri kurum ve kuruluşta belirlenen Fiziki Koruma Grubu, Teknik Koruma Grubu, Arama Timleri ve Yangın Ekipleri ile tüm personele yılda enaz bir defa görevleriyle ilgili tatbikat yaptırır.
10. ....*Ek bir görevi varsa yazılır.*

**6. YANGIN TALİMATI VE YANGIN MALZEMELERİNİ GÖSTERİR BELGE**

**a ) YANGIN EMNİYET TALİMATI**

*NOT : Müessesede Bulunan Yangın Emniyet Talimatı Aynen Yazılır Ve Yangın Emniyet Talimatının Müessese İçerisinde Gözüken Bir Yerde Asılı Bulunması Sağlanır.*

**b) YANGIN SÖNDÜRME MALZEMELERİNİ GÖSTERİR ÇİZELGE**

S.NO	MALZEMENİN CİNSİ	ADET
1-	1 Kg ABC Yangın Söndürme Tüpü	0
2-	2 Kg ABC Yangın Söndürme Tüpü	0
3-	3 Kg ABC Yangın Söndürme Tüpü	0
4	12 Kg.lık CO <sub>2</sub> Yangın Söndürme Tüpü	0
5-	30 Kg.lık CO <sub>2</sub> Yangın Söndürme Tüpü	0
6-	6Kg.lıkKKT (Kuru Kimyevi Toz)Yangın Söndürme Tüpü	5
7-	6.Kg.lık Halakarbonlu Yangın Söndürme Tüpü	0
8-	Yangın Hortumu (Ebat Mt.?)	20
9-	Kazma	0
10-	Kürek	0
11-	Kova	0
12-	Kanca	0
13-	Kum Kovası	0

- *Yangın Söndürme Malzemelerinin hangi sıklıkla kontrollerinin yapıldığı bununla ilgili yapılan yazışmalar veya kontrollerini gösteren kontrol formları.s*  
Yangın söndürme malzemeleri yıllık olarak kontrol edilmektedir.

- *Yangın hortumlarının yıllık bakımlarının yapıp yapılmadığı ?*

Yangın hortumlarının yıllık bakımları yapılmamaktadır.

**7. YANGIN EKİPLERİ;**

## **GİZLİ**

### **KURTARMA EKİBİ**

\* **GÖREVİ**: Yangın esnasında yangından kurtarılacak I.Derece ve II.Derecede önem taşıyan evrak ve malzemeleri kurtarmakla yükümlüdür.

\* **TEBLİĞ** : Bana verilen görev ve sorumluluklarım tarafıma tebliğ edilmiştir.

S.NO	GÖREVLİNİN ADI SOYADI	EKİPTEKİ GÖREVİ	İMZA
1.	Hasan Avni KOCABAŞ	Ekip Başkanı	
2.	Ozan DELİ	Ekip Başkan Yardımcısı	
3.	Havva SÖNMEZOCAK	Üye	
4.	Dilek YALÇIN	Üye	
5.	Özlem ARIKAN	Üye	

### **KORUMA EKİBİ**

\* **GÖREVİ** : Yangın esnasında kurtarılmış olan I.Derece ve II.Derecede önem taşıyan evrak ve malzemeleri korumakla yükümlüdür.

\* **TEBLİĞ** : Bana verilen görev ve sorumluluklarım tarafıma tebliğ edilmiştir.

S.NO	GÖREVLİNİN ADI SOYADI	EKİPTEKİ GÖREVİ	İMZA
1.	Güray ŞEN	Ekip Başkanı	
2.	Mehmet BOZOĞLU	Ekip Başkan Yardımcısı	
3.	Abdurrahim ALKAN	Üye	
4.	Ali KESİMAL	Üye	
5.	Harun ÇARK	Üye	

### **SÖNDÜRME EKİBİ**

\* **GÖREVİ** : Müessesede meydana gelen yangını söndürmekle yükümlüdür.

\* **TEBLİĞ** : Bana verilen görev ve sorumluluklarım tarafıma tebliğ edilmiştir.

S.NO	GÖREVLİNİN ADI SOYADI	EKİPTEKİ GÖREVİ	İMZA
1.	Ahmet Nail KARADENİZ	Ekip Başkanı	
2.	Ahmet ETLİ	Ekip Başkan Yardımcısı	
3.	Rıza GÜLTEKİN	Üye	
4.	Ali Erhan GÖK	Üye	
5.	İlyas KİREZ	Üye	

### **İLKYARDIM EKİBİ**

\* **GÖREVİ** : Müessesede meydana gelen yangın esnasında yaralanan personel ve diğer kişilerin ilkyardımasını yapmakla yükümlüdür.

\* **TEBLİĞ** : Bana verilen görev ve sorumluluklarım tarafıma tebliğ edilmiştir.

S.NO	GÖREVLİNİN ADI SOYADI	EKİPTEKİ GÖREVİ	İMZA
1.	Murat KARŞI	Ekip Başkanı	
2.	Gülbeyaz TÜRKYILMAZ	Ekip Başkan Yardımcısı	
3.	Betül SARIKAYA	Üye	
4.	Ebru YILMAZ	Üye	
5.	Ayşegül YILMAZ	Üye	

**8. SABOTAJ VUKUUNDA DÜZENLECEK RAPORLAR:**

**SABOTAJ VUKUUNDA DÜZENLENECEK RAPOR**

1. Sabotajın vukuu bulduğu :
- a. Tarih :
- b. Yer :
- c. Saat :
- 2.Sabotajın Mahiyeti :
- a. Yangın :
- b. Tahrip :
- c. Psikolojik :
- d. Biyolojik ve sair :
- 3.Sabotajın oluş şekli :
- 4.Sabotör kimdir? :
- a) Yakalandı mı? :
- 5.Vukua gelen maddi hasar :
- 6.Personel Zayıtı :
- 7.Tahmini olarak hasarın ne kadar zamanda giderilecek :
- 8.Sabotajlara karşı korunma tedbirlerinde görülen aksaklıklar :
- 9.Koruma amirinin mütalaa ve teklifleri

.....  
.....  
.....  
.....

*NOT: Bu rapor olayı müteakip, tanzim edilir ve çok gizli gizlilik derecesi ile ilgili yerlere gönderilir.*

# GİZLİ

## SABOTAJ VUKUUNDA DÜZENLENECEK İLK KAZA RAPORU

### 1.MEYDANA GELEN OLAY

- a. Cinsi
- b. Yeri (İl, ilçe, semt veya kurumun içinde kaza olan yer)
- c. Tarih ve Saat

### 2.PERSONEL ZAYİAT MİKTARI VE KİMLİĞİ

- a. Ayakta Tedavi
- b. Hafif Yaralı
- c. Ağır Yaralı
- d. Ölü

### 3.HASARA UĞRAYAN BİNA, TESİS, ARAÇ VEYA MALIN HASAR DERECESESİ

- a. Hafif hasar
- b. Ağır hasar
- c. Tüm hasar

### 4.OLAYIN CERYAN TARZI

### 5.SONUÇ

- a. Olay sonunda yapılan işlem
- b. Alınan tedbirler
- c. Teklifler (Varsa)

### 6.KAZA HAKKINDA BİLGİ ALINABİLECEK MERCİİ

Tlf. No:

Telex No:

*NOT: Olmayan maddeler yazılmadan geçilir.*



**GİZLİ**  
**AYRINTILI KAZA RAPORU**

1- Kazanın Cinsi		2- Kazanın Yeri			3- Kazanın Olduğu Tarih	
4.Kaza ile Direkt İlgili Personel :						
Makam	Adı-Soyadı	Sicili	Yaşı	Görevi	Yaralanma Derecesi	Kazadan Sonra Göreve Devam
5.Kaza İle Direkt İlgili Araç Cihaz Malzeme v.s.						
Cinsi	Ait Olduğu Kurum	Hasar Derecesi	Tahmini Tamir Bedeli	Kazadan Sonra Faaliyet		
6.Kazaya Uğrayan Personel veya III.üncü Şahsa Tazminat Verilmesi						
7.Kazanın Açıklanması : <i>(Kaza anında meydana gelenler zaman sırasına göre ayrıntılı olarak açıklanır. Mümkünse plan resim vs. eklenir.)</i>						
8.Kazanın Nedenleri :						
a. Doğrudan Nedenler :						
b. Dolaylı Nedenler :						
c. Katkıda Bulunan Nedenler :						
9.Yapılan İşlemler : <i>(Kaza nedenlerinin her birini ortadan kaldırmak üzere yapılan işler yazılır.)</i>						
10.Teklifler : <i>(Gelecekte benzeri kazaların nasıl önlenebileceği hakkındaki görüşler ve yararlı olacağı düşünülen tavsiyeler yazılır.)</i>						
11.Kaza İncelemesi Yapanlar :						
MAKAM	ADI-SOYADI	GÖREVİ	İNCELEME TARİHİ			
12.Raporu Veren :						
MAKAM	ADI-SOYADI	GÖREVİ	TARİH	İMZA		

## GİZLİ

### 9. SABOTAJ VUKUUNDA HABER VERİLECEK MAKAMLAR VE TELEFONLARI

#### a) İç Kademeler:

MAKAMI	ADI – SOYADI	TELEFON NO
Koruma ve Güvenlik Amiri (Okul Müdürü)	Ahmet Nail KARADENİZ	EV: - GSM :
Koruma ve Güvenlik Amir Yardımcısı (Müdür Yardımcısı)	Ahmet ETLİ	EV: - GSM :
Müdür Yardımcısı	Ozan DELİ	EV: - GSM :
Öğretmen	Hasan Avni KOCABAŞ	EV: - GSM :
Öğretmen	Murat KARŞI	EV: - GSM :

#### b) Dış Kademeler:

MAKAMI	TELEFON NO
İl Emniyet Müdürlüğü	635 00 00-636 00 00
Başakşehir İlçe Emniyet Müdürlüğü Bahçeşehir Polis Merkezi Amirliği	0212 488 57 99 0212 669 26 21
Garnizon Komutanlığı	285 06 46
İl Jandarma Komutanlığı	285 21 04
İtfaiye	110
İSKİ	115
BEDAŞ	116
Doğalgaz ( İGDAŞ )	184
En Yakın Özel Hastanenin Adı ve Telefonu	*Elitium Cerrahi Tıp Merkezi 02126050605 *İstinye Üniversite Hastanesi Liv Hospital Bahçeşehir 02129794000
En Yakın Devlet Hastanesi veya Sağlık Ocağının Telefonu	*İstanbul Esenyurt Necmi Kadıoğlu Devlet Hastanesi 02125961999 *Başakşehir 10 nolu ASM Boğazköy 02126073323

# GİZLİ

## 10.NOKTA VE DEVRİYE YERLERİNİN BELİRTİLMESİ:

NOT ; Kurum ve kuruluşta görev yapan güvenlik görevlisi veya gece bekçilerinin hangi saatlerde nerelerde durdukları ve dolaştıkları yerler maddeler halinde yazılır.

Okulumuzda görevli güvenlik görevlisi veya gece bekçisi bulunmamaktadır.

NOKTA NÖBETÇİSİ ;

GÜNDÜZ ;

GECE ;

DEVRİYE NÖBETÇİSİ ;

GÜNDÜZ ;

GECE ;

## 11.NÖBET HİZMETLERİ TALİMATI:

**NOT:** Müessesenin kendi hazırlamış olduğu bir talimattır. Kurum yetkilisi veya Güvenlik Amiri tarafından hazırlanacaktır.

## **12. BOMBA VE SABOTAJ İHBARINDA ALINACAK TEDBİRLER**

- 1- Başbakanlık Koruyucu Güvenlik Esasları
- 2- 88/13543 sayılı Sabotajlara Karşı Koruma Yönetmeliği
- 3- 7126 Sayılı Yasa ve İlgili Tüzükleri
- 4- Devlet binalarını yangından koruma Yönetmeliği

### **AMAC** :

Adli ve anarşik olaylar nedeni ile herhangi bir bomba tehdidi veya bir tehdit halinde müessese içerisinde paniğe meydan vermeden koruma planı esasları dahilinde gerekli önlemlerin aldırılmasını sağlamaktır.

### **KAPSAM** :

Alınması öngörülen önlemler sayesinde, ünite içerisinde bulunan bütün görevliler ile mevcut servislerde çalışan personel ve binaya giren ve binada bulunan diğer kimselerin güvenliğini, her türlü kıymetli evrak ve malzemenin gizlilik dereceli evrakın muhtemel bir olay halinde zarar görmesini içerir.

### **SEVK VE İDARE** :

**A)-** Herhangi bir bomba ve tehdit olayında yapılması gereken işler için yetki öncelikle o müessesede

- 1- Dairenin yetkili amiri
- 2- Yardımcısı
- 3- Koruma Amiri, Sivil Savunma Amiri veya Sivil Savunma Uzmanı

**B)-** Sevk ve İdarenin yerine getirilmesinde yapılmış bulunan

- 1- Koruma Planı
- 2- Sivil Savunma Planı
- 3- Koruyucu Güvenlik Esasları
- 4- Kamu Kurum ve Kuruluşlarda Emniyet ve Kaza Önleme Talimatı
- 5- Kurum ve kuruluş binalarının Yangın Emniyet Talimatı göz önüne alınarak uygulama yapılır.

**C)-** Bomba ve tehditlerin açıklık kazanmış olması can ve mal güvenliği yönünden tehdidin önem ifade etmesi halinde paniğe kapılmadan, binanın tahliyesi ve önemli malzeme ile evrakın güvenliğine verilecektir.

### **TEHDİT HABERİNİN ALINMASI** :

Uluslar arası veya milli siyasi tansiyonunun artması veya harp halinde ve buna benzer ortamlarda muhtemel tehdit olaylarında alınacak tedbirler ile ilgili olarak şu hususlara dikkat edilecektir.

- a) Tehdit telefon ile yapılmış ise;
  - 1- Binada telefon kullanan her görevli ile santral görevlilerine bu konuda önceden eğitici bilgiler verilmiş olmalıdır.
  - 2- Telefon ve tehdidi alan bu tehdidin mahiyetini en kısa zamanda kime iletileceği konusunda eğitilmiş olması
  - 3- Haberleşmenin en seri nasıl ulaştırılacağı planlanırken tehdidin,
    - (aa). Mesai saatlerinde
    - (bb). Mesai saatleri dışında olması halindeki hareket tarzları planlanmalıdır.
  - 4- Tehdidin telefon ile yapılmasında,
    - (aa.) Geliş zamanının tespiti,
    - (bb). Kullanılan kelimelerin aynen kaydedilmesi,
    - (cc). Tehdit nedeni mümkün olduğu kadar telefonda konuşturularak bilgi edinmeye gayret edilmesi ve imkan dahilinde şu soruları sorma imkanı araştırılmalıdır.

## GİZLİ

1. Bomba nereye yerleştirilmiştir?
  2. Binanın hangi katındadır ?
  3. Ne zaman patlayacaktır ?
  4. Binayı boşaltmak gereklidir?
  5. Bombanın cinsi nedir ?
  6. Bombanın tahrip gücü nedir ?
- (dd). Malumat alma imkanı olması telefondaki tehdidin
1. Kadın ve erkek olduğu,
  2. Ses tonuna göre muhtemel yaş durumu
  3. Konuşurken özellik ifade eden karakteristikleri, vurguları vb. dikkat edilmelidir.
  4. Geri planda duyulabilen sesler kaydedilmelidir.
  5. Telefon paraleli mevcut ise konuşma kayda alınmalıdır.
  6. Tehdit mektup ile yapılmış ise yetkili amire durum iletilmelidir.
  7. Zarfın içinde karton veya metal bir katılık varsa kurcalamak tehlikelidir.
- (ee). Tehdidi yapan şahıs eğer binaya bir bombanın yerleştirilmiş olduğunu bildirirse yapılacak değerlendirme ve tahliyede çabuk davranılmalıdır.
- (ff). Eğer tehdit bombanın yerleştirileceği yönünde ise acele kararda lüzum yoktur. Bu konuda polis ve mülki amirler ile temas kurularak bu kabil tehditlerin yaygın olup olmadıkları araştırılmalıdır.

### TAHLİYE :

Bomba ihbarının ciddiyeti, yapılan durum değerlendirilmesinde kabul edilmiş ise bina acele boşaltılmalıdır.

Tahliyede (Güvenlik Personeli Kontrolünde)

### ARAMA :

a).Bina içerisinde boşaltma işlemi sağlandıktan sonra görevlendirilmiş personel,güvenlik güçleri ve itfaiye ekiplerinin de katılımları ile oluşturulacak arama ekipleri, binayı arayacaklardır.

# GİZLİ

## ARAMA TİMLERİ

Her kat, eklenti ve bina için ayrı ayrı buraları bilen personelden seçilecektir.

### ZEMİN KAT

**\* TEBLİĞ : Bana verilen görev ve sorumluluklarım tarafıma tebliğ edilmiştir.**

S.NO	GÖREVLİNİN ADI SOYADI	EKİPTEKİ GÖREVİ	İMZA
1.	Ozan DELİ	Ekip Başkanı	
2.	Ahmet ETLİ	Üye	

### I.KAT

**\* TEBLİĞ : Bana verilen görev ve sorumluluklarım tarafıma tebliğ edilmiştir.**

S.NO	GÖREVLİNİN ADI SOYADI	EKİPTEKİ GÖREVİ	İMZA
1.	Abdurrahim ALKAN	Ekip Başkanı	
2.	Ali KESİMAL	Üye	

### II.KAT

**\* TEBLİĞ : Bana verilen görev ve sorumluluklarım tarafıma tebliğ edilmiştir.**

S.NO	GÖREVLİNİN ADI SOYADI	EKİPTEKİ GÖREVİ	İMZA
1.	Mehmet BOZOĞLU	Ekip Başkanı	
2.	Harun ÇARK	Üye	

b). Bu husus yerine getirilirken çabukluğu sağlamak bakımından, her kat için arama timi oluşturulur.

c). Aramada normal görünümü olmayan her şeye dikkat edilmelidir.

Bu konuda,

1- Paket, boru parçası, fünüye, fitil, taşlaşmış plastik kitlesi vb. cisimlere dikkat edilmelidir.

2- Ayrıca bombalar için (Tik – Tak) seslerine kulak verilmelidir.

3- Yanan fitil sesi gibi sedalara kulak verilmelidir.

4- Aramalarda personelin şahsi eşyalarına dokunulmamaya dikkat edilmelidir.

5- Binada herkesin kolayca girip çıkabileceği giriş, merdiven boşluğu, tuvaletler, kazan dairesi gibi yerlerin aranmasında itina gösterilmelidir.

6- Bombalı pankart intibahını veren cisimlere el sürülmemelidir.

7- Bulunan şüpheli cisimlere dokunulmayarak tedbir alınmalıdır.

Bu konuda,

A) Görülen bomba veya şüpheli maddenin etrafında, mümkün olabildiği kadar geniş bir saha boş bırakılmalı ve personelin buraya yaklaşması önlenmelidir.

B) Bomba uzmanı gönderilmesi için mahalli güvenlik kuvvetlerine derhal haber verilmelidir.

C) Yangın söndürme sistemi ile Sivil Savunma Servisleri hazır duruma getirilmelidir.

D) Bomba ve şüpheli cisim çevresinde çabuk yanmaya müsait araç, gereç v.b. malzeme o bölgeden uzaklaştırılmalıdır.

E) Olay yerinde ve yakınında, durumu şüpheli kişiler görülürse, bu kişilerin kimlik veya eşgalinin tespitine çalışılmalı ve durum üzerinde hassasiyetle durulmalıdır.

# GİZLİ

## POSTA YOLUYLA GÖNDERİLEN PATLAYICI MADDELERE KARŞI TEDBİRLER:

Önemli şahıslara yönelik bombalı mektuplar ile yapılması muhtemel sabotaj girişimlerine karşı şu hususlara dikkat edilmelidir.

- 1- Zarfın üzerindeki posta damgası ve gönderenin adı, mektubun veya paketin normal dışı bir yerden geldiği izlenimini vermesi,
- 2- Zarf veya paket üzerindeki el yazısının şüphe uyandıracak şekilde yabancı görülmesi
- 3- Paket bir yana yatkın veya dengesiz durumda olması
- 4- Paket zarfın boyutları ile ağırlığı arasında dengesiz bir ilgi seziliyorsa (Bomba mektupları genellikle 50 gr. dan daha ağırdır, zarf 5 mm.den daha kalındır.
- 5- Zarfın üstünde, altında ve yanlarında yay izlenimini veren bir esneklik varsa
- 6- Zarf ve paket üzerinde herhangi bir delik veya iğne deliği mevcut ise
- 7- Normal sayılmayacak kokular (özellikle badem veya badem ezmesi kokusu) varsa
- 8- Gevşek bir metal parçası gibi ses geliyorsa.

## 13. KİMYASAL MADDELERE KARŞI ALINACAK TEDBİRLER

### GENEL :

İşyerinde panik meydana getirmek amacıyla sabotajcılar yiyecek maddelerini su depolarını zehirlemeye teşebbüs edebilirler.

Bu amaçla çeşitli kimyasal maddeler (biyolojik de olabilir) kullanılabilir.

### ESASLAR :

a) Kimyasal maddelerin genel esasları göz önüne alındığında

1. Öldürücü maddeler (canlıları öldürmek veya uzun süren bir hastane tedavisini gerektirecek şekilde ağır yaralar yapmak amacı ile kullanılır.)
2. Öldürücü olmayan maddeler (canlıları belli bir süre saf dışı bırakmak amacı ile kullanılır.)
3. İsyan bastırıcı maddeler (temas eden canlıları belli bir süre hareketsiz bırakmak için kullanılır.)

b) Zehirlenme özelliği olan kimyasal maddelerin vasıfları açısından

1. Kalıcı olmayan kimyasal maddeler (zehirli hallerin tabii parçalama yoluyla veya iklim şartlarına göre birkaç gün içinde kayıp ederler)
2. Kalıcı olan kimyasal maddeler (tabii bozulmaları çok yavaş olup buldukları duruma göre günlerce veya haftalarca zehirleyici özelliklerini devam ettirirler.)

c) Kimyasal maddelerin bulaşıcı olması açısından,

1. Şahsa yapılacak ilk müdahale
  - aa. Bulaştıkları maddeleri temizlemek
  - bb. Kimyasal maddelerin cinsinin tayini için ilgililere durumu acele bildirmek
  - cc. Kimyasal maddenin cinsini müteakip icap eden tedaviyi yapmak.
2. Kimyasal maddelerin çeşitli özellikler taşıması, farklı reaksiyonlar vermesi konuyu bilmek hususunda özel bir eğitim ve bilgiyi gerekli kılmaktadır. Genel olarak tabip müdahalesine kadar öncelikle kişinin dikkat etmesi gereken hususlar,
  - aa. Vücudun bulaşmaya maruz kalmış bölgelerindeki kimyasal maddelerin silinmesidir.
  - bb. Bu işlemi emici özelliği olan pamuk, yün veya benzer maddelerle yapılmalıdır.
  - cc. Vücudun etkilenen bölgesine hipokloritli ilaç pomadı sürülmelidir.
  - dd. Sulandırılmış bir kireç solusyonu veya sabunlu su ile de etkilenmiş bölge silinmelidir.
  - ee. Vücudun kimyasal maddeye bulanmamış bölgeleri örtülmelidir.
  - ff. Bulaşmış elbiseler çıkarılmalı ve kapalı bir yere konulmalıdır.
  - gg. Sıvı özelliği olan kimyasal maddelerin bulaştığı elbiseler derhal çıkartılmalıdır.
  - hh. Tekstillerin zehirli maddeleri emici özelliğinden dolayı ve devamlı zehirli buharlar yayabilecekleri akılda tutulmalıdır.
  11. Zehirli gaz ihtimaline karşı tedbir alınmalıdır. (ıslak bez vb.)

## GİZLİ

- ii. Vücudun açıkta kalan bölümleri korunmalıdır.
- jj. Açıkta bulunan şeylere el sürülmemelidir.
- kk. Bölgede bulaşma ihtimali kuvvetli ise bölge rüzgara karşı gidilerek geçilmelidir.
- ll. Zehirli bir gaz teneffüs edilmiş ise mutlaka yardım talep edilmelidir.
- mm. İlk yardım gelene kadar şahıs kendi temizliğini yapmalıdır.
- nn. Kimyasal zehirlenmelerde mutlaka hekim tedavisi altında kalınmalıdır.

**d)** Zehirli kimyasal maddeler ile yapılacak sabotajlarda korunmada yararlanılacak maddeler ile bazı tıbbi malzemeler aşağıda belirtilmiş olup gerektiğinde tıbbi malzeme hekim kontrolünde olayın mahiyetine göre kullanılması esasa bağlanmalıdır.

- 1- Özel koruyucu elbise ve eldivenler
- 2- Kendi kendine atılabilir atropin ampulleri
- 3- Oksim iğneleri
- 4- Oksim kompresmeleri
- 5- Nitrat ampulleri
- 6- Özel temizleme tamponu (fulon toprağı emdirilmiş kumaş)
- 7- Kireç klorürü (kalsiyum hipoklorit)
- 8- Portatif oksijen cihazları
- 9- Dedektör kağıtları
- 10- Artık buhar dedektörleri
- 11- Fizozligmin 2 mg.lık ampuller
- 12- Sodyum nitrat 10 mg., 5 ml.eriğiyle 300mg
- 13- Sodyum tiyosülfat
- 14- Kobalt
- 15- Pomat genel antibiyotikler

**e)** Kirlenmiş bölgelerin temizlenmesi konusunda müdahalenin vakit geçirilmeden yapılması gereklidir.

**f)** Herhangi bir kimyasal zehirlenme amaçlı sabotaj tespitinde öncelikle göz önünde bulundurulması gereken hususlar şunlardır ;

- 1- Gözlerin tahribatı ve görüşün bozulması
  - 2- Baş ağrıları ve baş dönmesi
  - 3- Solumun zorlukları ve burun akması
  - 4- Yiyecek ve suda yabancı tat
  - 5- Suya acayip damlaların düştüğünün görülmesi
  - 6- İnsan ve hayvan cesetlerinin görülmesi,
- ilk göz önünde bulundurulması gereken hususlardır.

### **RADYOAKTİF ÖZELLİĞİ OLAN MADDELER :**

Nükleer özelliği olan maddelerin temini, nakli depolanması, muhafazası, korunmaları ile ilgili güvenlik Atom Enerji Komisyonunun özel yönetmeliği dahilinde yürütülecektir.

### **ENERJİ ÜNİTELERİ :**

Yüksek gerilimi olan enerji merkezleri ile hidro elektrik santrallerde alınacak önlemler özel teknik önlemlerdir.



## 14. PSİKOLOJİK DURUMLARA KARŞI ALINACAK TEDBİRLER

### 1- MAKSAT :

Milli Ekonominin ve müessesemizin devamı bakımından kuruluş ve bağlı iş yerlerinde iş düzeninin bozulması ve işleyişinin devamı amacı ile bozguncu eylemlere karşı personelin moralini yüksek tutmak ve personel çatışmasını önlemektir.

### 2- KAPSAM :

Psikolojik savunma planı ; olağanüstü hal ve savaş hazırlıkları planı içinde olup tesisimiz ve bağlı işyerlerini kapsamaktadır.

### 3- EĞİTİM :

Müessesenin verimini yüksek tutmak konusunda eğitime verilen önem yanında psikolojik savunma ile ilgili konularda planlanmış olup planlamada aşağıdaki hususlar gözönünde bulundurulmuştur.

A) Eğitimcinin psikolojik savunma konusunda üzerinde duracağı hususlar.

1) Dil faktörü ; Eğitimin yapıldığı müessesenin özellikleri ve personelin genel seviyesi göz önüne alınarak kullanılacak ifadelere dikkat etmesi ve personelin inanç tutumlarının genel istikameti aksine sert tavırlar alınarak karşıt görüşler müsamaha göstermeden savunulmamalıdır.

2) Eğitici, programı uygularken dil kalıpları yanında ses tonu genel olarak kişilik yapısı , süslü konuşması vb. güven sağlayıcı niteliği olan kimselerden seçilmelidir.

3) Eğitimcinin öncelikle personel gruplarının inanç ve tutumlarının yönünü tespit ederken konuya girmeden anlık yargılarına dikkat ederek onların inanç ve tutumlarının istikametini saptayabileceği gibi.

4) Müessesede iş düzenini bozan maksatlı ideolojik saptırmalar mevcut ise kavram kargaşalığı yaratarak personelin inanç ve tutumunda çelişkiler yaratılmak isteniyorsa Eğitimciler kavramları açıklığa kavuşturacak zihinlerinde yaratılmak istenen karışıklıklar önlenmelidir. Bu konuda müessesede ağırlık hangi kavramlar üzerinde toplanıyor ise bunlar saptanmalı uygun açıklayıcı programla düzenlenmelidir.

aa) İş düzenini bozmak isteyenlerin yazılı veya şifai olarak kullandığı sözcüklerin gerçek anlamları personele anlatılmalıdır.

bb) Müessesede düzensizlikler yaratılmasına fırsat vermemek mevcut düzensizlikleri saptayarak giderici tedbirler almak.

cc) Propaganda yolu ile personel arasında karışıklık çıkarmak isteyen kışkırtıcıların propaganda amacı ile kullandıkları sloganların gerisindeki ana amaçları personele açıklığı ile anlatmak.

dd) Müessesede karışıklık çıkarmak isteyen kışkırtıcılara karşı personelin inanç ve tutumlarını değiştirmeye yönelik faaliyetlerini etkisiz kılmak konusunda haksızlıklara meydan vermemek. Ayrıca müessesenin çevresinde ortak değerler yaratmaya yönelik sosyal dayanışma şuurunu oluşturmak ve bölücülüğe fırsat vermemek.

5) Müessesede yapılacak eğitimlerde personelin yasal haklarını açıkça ve doğru şekilde anlatmak.

B) Müessesemizde yapılacak psikolojik savunma ile ilgili eğitimlerde ve planlamalarda dikkat edilecek hususlar şunlardır.

1) Şayet bir telkin mevcut ihtiyaca cevap veriyor ve böyle bir ihtiyacı karşılıyor ise o ihtiyaca cevap vermeyen bir telkinden daha kolay kabullenecektir.

2) Belirsiz açıklık ifade etmeyen durumlarda yapılacak bir telkin açıkça belli bir durumda yapılan bir telkine nazaran daha etkili olacaktır.

3) Bir telkin toplumun veya kişinin kendi inanç sistemine ve görüş açısına uygun ise toplumun veya kişinin görüş açısına uymayan ve ters düşen bir telkinden daha kolay kabul edilecektir.

## **GİZLİ**

4) Herhangi bir nesnenin veya olayın algılanması sırasında duruma uygun yeni sıfatlar ekleyebilen bir telkinden daha kolay kabul edilir.

### **4. GERİLM ORTAMININ YARATTIĞI SALDIRGANLIKLAR :**

Günlük geçim, iktisadi düzensizlik, kişisel durum, kendini tatmin arzusu vb. ihtiyaçlar içersinde bulunan ve birtakım engeller ile karşılaşan kimseler saldırgan olabileceklerdir. Kışkırtıcının arayacağı ortamda saldırganlığı müsait engellenmiş, tatmin olmamış ihtiyaçları bulunan kimseler olacaktır. Kışkırtıcının amacı uygun telkinler ile bu kimseleri muayyen hedeflere yöneltmek olacaktır ve eylem sonucunda bir propaganda amacı olarak kullanılabilir. İş yerlerinde gerilimlere neden olabilecek durumlardan genellikle kaçınılmalıdır. Saldırgan mizaçlı kimseler saptanmalı ve bunların ruh sağlığı ile ilgilenilmeli ve kışkırtıcıların korkusu olmaktan kurtarılmalıdır.

### **5- İCRA :**

- Müessesemizde psikolojik rahatsızlığı olan, dengesiz personel yoktur.
- Müessesemizde çalışanların kültür düzeyi yüksektir.
- Personele yeterli düzeyde ücret verilmekte artırımlar zamanında ve yeterli yapılmaktadır.
- Personelin moralinin yüksek tutulması için çay, kokteyl, boğaz gezileri ve buna benzer eğlenceler düzenlenmektedir.
- Zaman zaman personel için yabancı dil, bilgisayar v.b. kurslar açılmaktadır.
- Personel eğitimi birim müdürü veya sorumluları tarafından sıkça uygulanmakta konferanslar düzenlenmektedir.
- Çalışma ortamı iyidir. Yemek servis ve diğer sosyal ihtiyaçlar karşılanmaktadır.
- Güvenlik birimi personeli, takip etmekte olduğu olumsuz olaylara derhal müdahale etmektedir.
- Dışarıdan kışkırtıcıların sızmaması için kapılarda önlem alınmış olup giriş-çıkışlar kontrol altındadır.

### **6- PSİKOLOJİK SAVUNMA KONUSUNDA DİKKAT EDİLEBİLECEK DİĞER HUSUSLAR :**

- Personelin sosyal düzensizlikten doğan sorunlarına çözüm getirmek
- İş yerinin düzenini işler halde tutmak demokrasiye olan güveni sağlayıcı programlar hazırlayarak Avrupa da binlerce işçinin hayatına mal olan bir mücadele dönemi ile alınan işçi haklarının Türkiye de çok kısa bir dönemde yasal yollardan Demokratik düzen içersinde alınmış olduğu görüşünü yaygınlaştırmak
- Personelin ruh sağlığına yönelik eğitimci programlar hazırlamak ve kişinin engellemelerini azaltıcı yol göstermek
- Personelin inanç ve tutumlarını olumsuz istikamette gelişmesine fırsat vermeden birlik ve beraberliği sağlayıcı programlar hazırlamak ve tutumlarını olumlu istikamette tutmak.
- İç politikada personelin siyasi düşüncelerine saygılı olmak ancak ideolojik sapmalara fırsat vermeden birlik ve beraberlik konusunda ortak değerlerde birleşmek yönünden eğitimler programlamak ve tatbik etmek.

### **7- PSİKOLOJİK SAVUNMA PLANINDA BELİRTİLEN ESASLARIN TAM OLARAK UYGULANMASI HALİNDE :**

İş yerinde ortak değerlerin yaratılması, bölücülüğün engellenmesi kavramların gerçek anlamlarını bilmeyen personele anlatılması ve müessesedeki muhtemel olayların nedenleri yerinde ve zamanında açıklıkla sergilenmesi sağlanmalıdır.

# GİZLİ

## 15. PERSONEL İSİM LİSTESİ

S.NO	ADI SOYADI	GÖREVİ	TELEFONLARI
1.	Ahmet Nail KARADENİZ		
2.	Ahmet ETLİ	Müdür Yardımcısı	
3.	Ozan DELİ	Müdür Yardımcısı	
4.	Rıza GÜLTEKİN	Rehber Öğretmen	
5.	Ali Erhan GÖK	Mobilya ve İç Mekân Tasarımı Öğretmeni	
6.	Mehmet BOZOĞLU	Mobilya ve İç Mekân Tasarımı Öğretmeni	
7.	Ayşegül YILMAZ	Bilişim Teknolojileri Öğretmeni	
8.	Dilek YALÇIN	El Sanatları Öğretmeni	
9.	Gülbeyaz TÜRKYILMAZ	El Sanatları Öğretmeni	
10.	Ozan DELİ	Özel Eğitim Öğretmeni	
11.	İlyas KİREZ	Özel Eğitim Öğretmeni	
12.	Özlem ARIKAN	Özel Eğitim Öğretmeni	
13.	Hasan Avni KOCABAŞ	Özel Eğitim Öğretmeni	
14.	Ali KESİMAL	Özel Eğitim Öğretmeni	
15.	Abdurrahim ALKAN	Özel Eğitim Öğretmeni	
16.	Betül SARIKAYA	Özel Eğitim Öğretmeni	
17.	Murat KARŞI	Müzik Öğretmeni	
18.	Harun ÇARK	Beden Eğitimi Öğretmeni	
19.	Ebru YILMAZ	Din Kültürü ve Ahlak Bilgisi Öğretmeni	
20.	Zuhal KAYA	Bilişim Teknolojileri Öğretmeni	
21.	İrem DURMAZ	Özel Eğitim Öğretmeni	
22.	Beyzanur ŞENGÜN	Özel Eğitim Öğretmeni	
23.	Raşit ELİTAŞ	Özel Eğitim Öğretmeni	
24.	Serap MERT DELİ	Özel Eğitim Öğretmeni	
25.	Arzu CEBECİ	Özel Eğitim Öğretmeni	
26.	Havva SÖNMEZOCAK	Hemşire	

## GİZLİ

16. BİNA, FABRİKA, KAMU KURUM VEYA KURULUŞUNUN ÇEVRE DURUMUNU GÖSTERİR DIŞ KROKİ

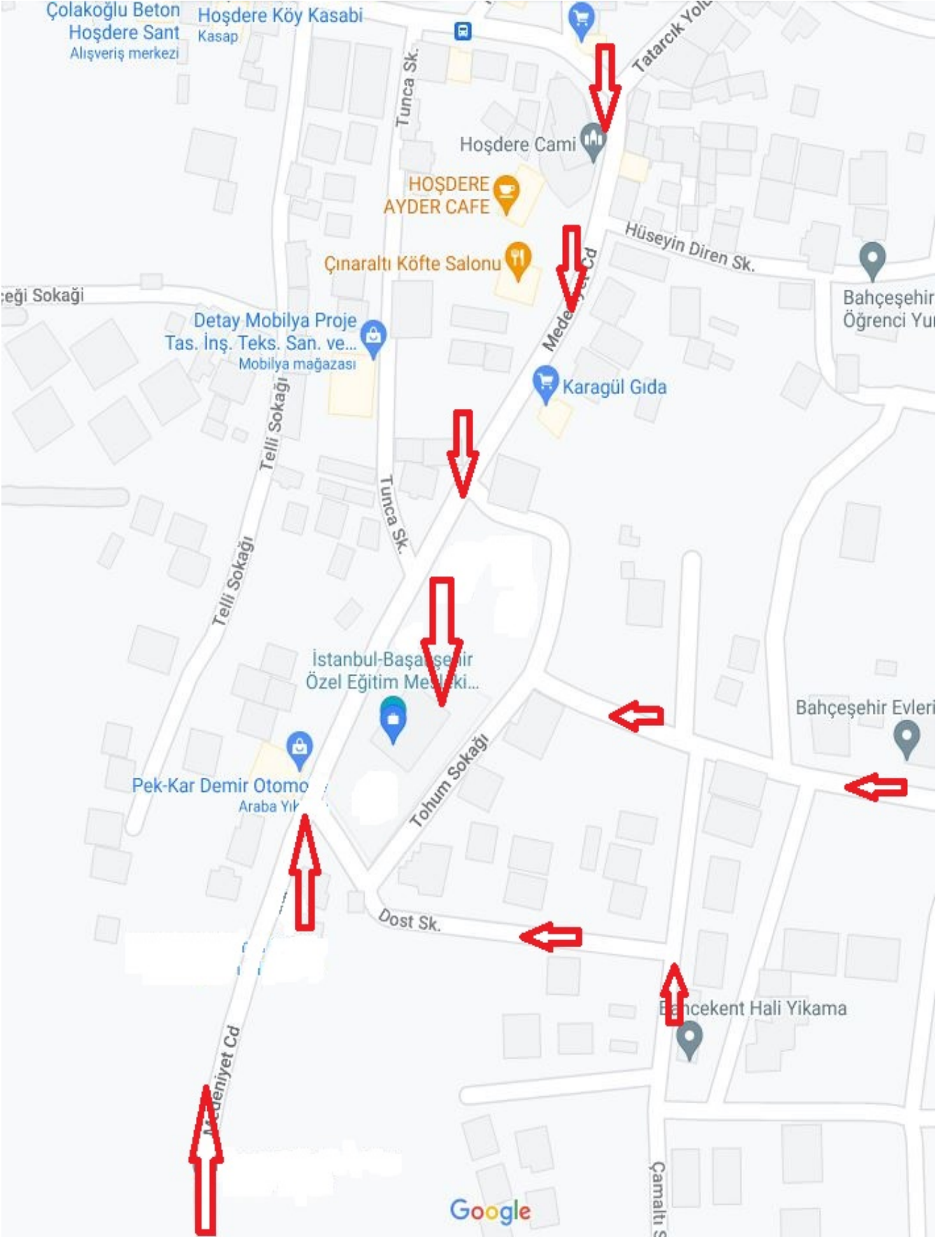

GİZLİ

Sayfa - 28 -

## GİZLİ

### 17. BİNA, FABRİKA, KAMU KURUM VEYA KURULUŞUNUN KATLARININ İÇ DURUMUNU GÖSTERİR KROKİ

ZİHNİ KÜÇÜK ÖZEL EĞİTİM MESLEK OKULU ZEMİN KAT TAHLİYE PLANI

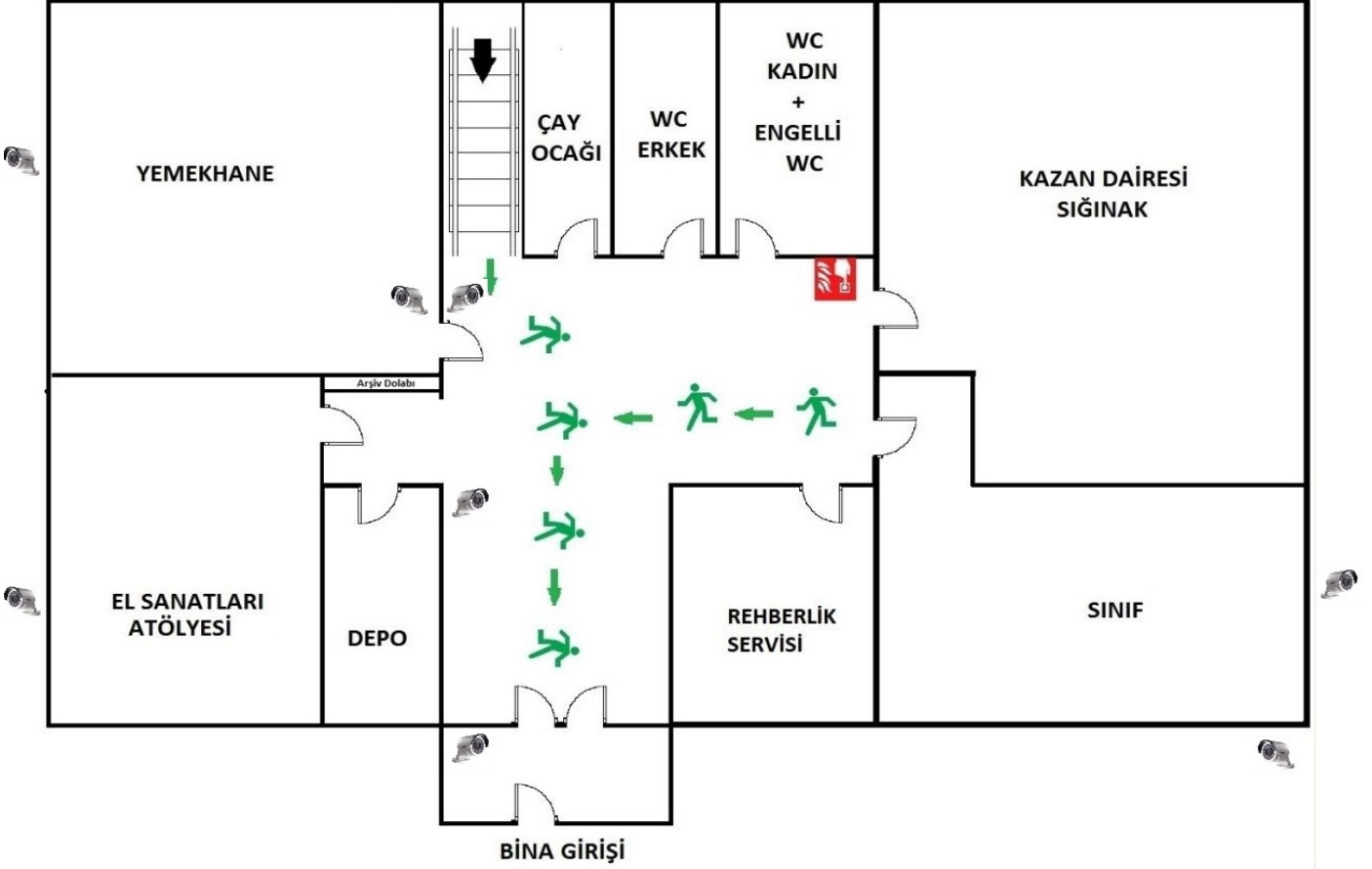

ZİHNİ KÜÇÜK ÖZEL EĞİTİM MESLEK OKULU 1. KAT TAHLİYE PLANI

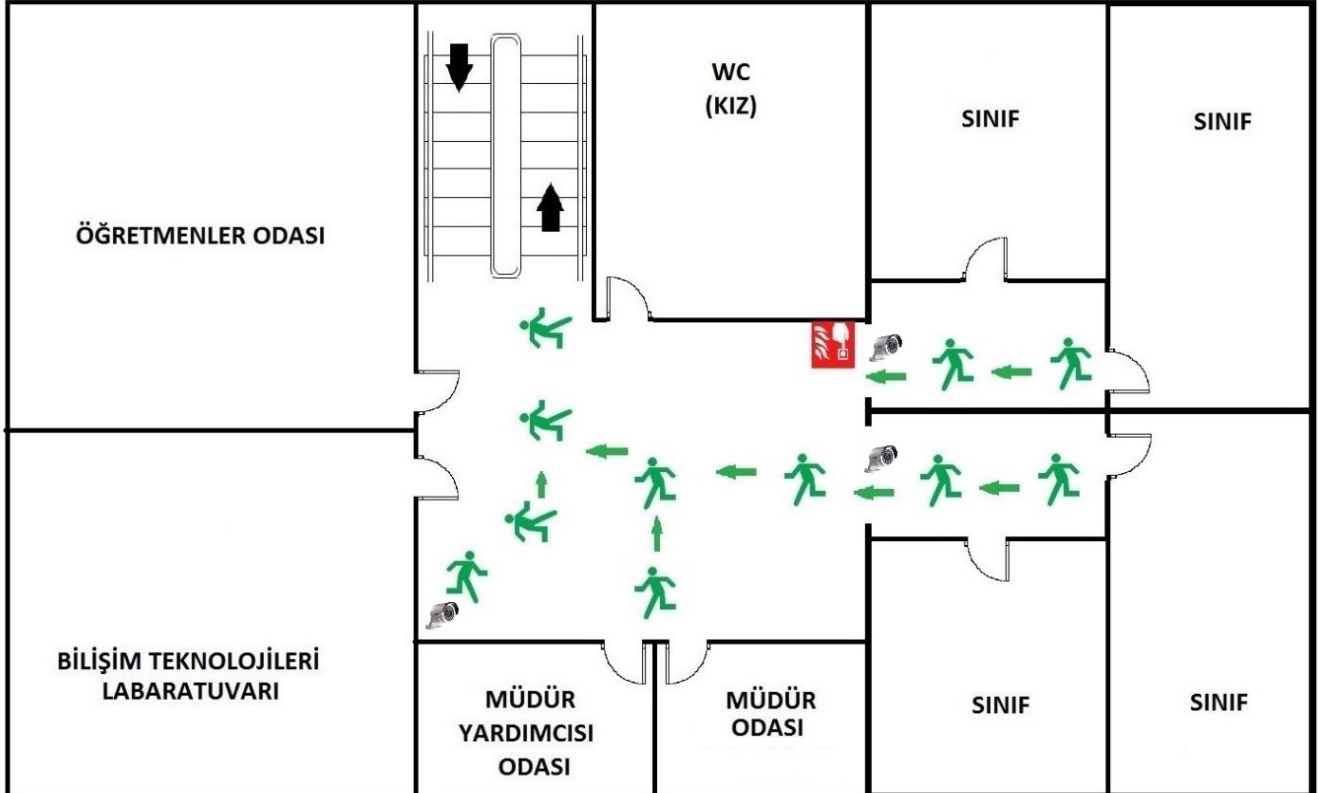

**ZİHNİ KÜÇÜK ÖZEL EĞİTİM MESLEK OKULU 2. KAT TAHLİYE PLANI**

